Diese sechs Läden machen Lust aufs Basteln

Ob Nähen, Stricken, Fotografieren oder Malen: Zürcher Fachgeschäfte bieten nicht nur das passende Material, sondern auch Beratung und Kurse für kreative Stunden zu Hause oder im Laden.



Gioia Serena Pillittu
Publiziert: 26.10.2026, 15:43



Das Offcut in Altstetten bietet eine grosse Auswahl an Materialien zum Selbermachen: Von Stoffen, Leder und Papier über Künstlerbedarf bis hin zu Holz, Plexiglas und Metall.

Foto: Tabea Hablützl

Hören Sie diesen Artikel:

00:00 / 06:17 1X AI Voice by BotTalk

Wenn es draussen grau und am Abend früher dunkel wird, ist die Gelegenheit günstig, etwas Neues auszuprobieren. Vielleicht eine Stricknadel statt der Fernbedienung in die Hand nehmen, Schmuck selbst gestalten oder die Welt durch eine analoge Kamera entdecken. In Zürich gibt es einige Fachgeschäfte, die einen sofort anstecken, um kreativ zu werden. Wir stellen sechs Adressen vor.

1

Offcut im Kreis 9

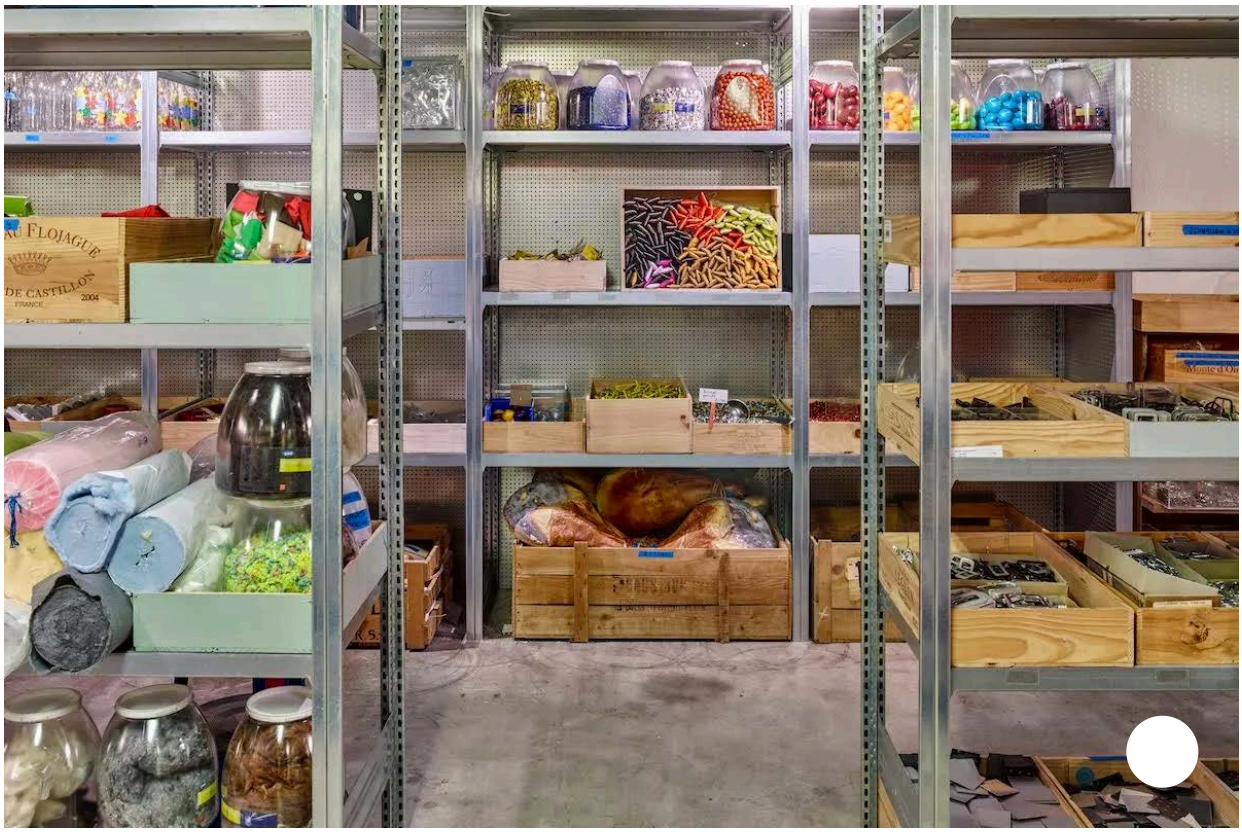

Der Materialmarkt von Offcut befindet sich unweit der Tramhaltestelle Farbhof in Altstetten.

Foto: Weisswert

Offcut ist ein Fundus für alle, die gerne gestalten und experimentieren. Im Materialmarkt werden Produktionsüberschüsse, Verschnitt und ausgediente Materialien verkauft, die sonst im Abfall landen würden. So finden sich hier Stoffreste, Lederstücke, Papier, Karton, Holz und Metall, aus denen sich Kunstwerke, Kleidungsstücke oder Gebrauchsgegenstände fertigen lassen. Wer noch nicht weiss, was aus den Fundstücken werden soll, kann sich in Workshops inspirieren lassen und selbst Hand anlegen. Weitere Offcut-Materialmärkte gibt es auch in Basel, Bern, St. Gallen und Frauenfeld.

Offcut, Badenerstr. 757, 8048 Zürich, offcut.ch ↗

2

Bernina-Shop im Kreis 1



Vor einigen Wochen wurde der renovierte Flagship-Store am Talacker wiedereröffnet.
Foto: Bernina

Wer sich an grauen Herbsttagen an die Nähmaschine setzen möchte, findet im Laden des Traditionsunternehmens aus Steckborn nicht nur die passenden Geräte, sondern auch Stoffe und alles, was es fürs Nähen braucht. Neben Näh-, Stick- und Overlockmaschinen (Spezialmaschinen für Geschwindigkeit und saubere Kanten) umfasst das Sortiment ein grosses Mercerie-Angebot mit Garnen, Bändern und Reissverschlüssen sowie einer breiten Knopfauswahl. Wer noch am Anfang steht oder ein neues Projekt plant, kann die Maschinen vor Ort ausprobieren und sich beraten lassen. Im Kurslokal in Zürich-Oerlikon kann man sich zudem weiterbilden, ebenso gibt es dort ein offenes Nähatelier.

Bernina-Store, Talacker 35, 8001 Zürich, berninastores.ch ↗

3

Boesner im Kreis 4



Mit der Eigenmarke bietet Boesner unter anderem Acryl-, Öl- und Aquarellfarben in verschiedenen Qualitätsstufen an.

Foto: Bösner

Ob Acrylfarben, Pinsel, Zeichenpapier oder Kunstbücher: Bei Boesner bekommen Leute, die gerne malen, zeichnen und schreiben, Schnappatmung. Sie finden auf knapp 1200 Quadratmetern Material für die unterschiedlichsten kreativen Vorhaben. Das Sortiment umfasst mehr als 28’000 Artikel und richtet sich sowohl an professionelle Kunstschaffende als auch an alle, die neue Techniken ausprobieren möchten. Seit 2021 befindet sich die Zürcher Filiale in der Werkstatt Zürich auf dem ehemaligen SBB-Werkstätten-Areal in Altstetten.

Boesner, Hohlstr. 402, 8048 Zürich, boesner.ch ↗

Marimar Strick Café im Kreis 4



Blick auf die vielfältige Wollauswahl im Fachgeschäft Marimar.

Foto: Marimar

Der Name führt im ersten Moment womöglich in die Irre: Das Marimar Strick Café nahe dem Stauffacher ist kein Gastronomiebetrieb, sondern ein Fachgeschäft für Handarbeit. Im Zentrum steht der Verkauf von Wolle, Garnen und Zubehör. Das Sortiment besteht aus biologisch produzierter, mulesingfreier Wolle (ohne schmerzhaften Eingriff an den Schafen) und Naturfasern aus sozial fairen, transparenten Lieferketten. Neben dem Materialverkauf bietet das Team Beratung bei der Projektplanung, Hilfe bei technischen Strickfragen, eigene Anleitungen und Modellentwürfe. Auch Handarbeitskurse für unterschiedliche Erfahrungsstufen zählen zum Angebot.

Marimar Strick Café, Rebgasse 5, 8004 Zürich, marimar-strickcafe.ch ↗

5

Foto Video Zumstein im Kreis 4

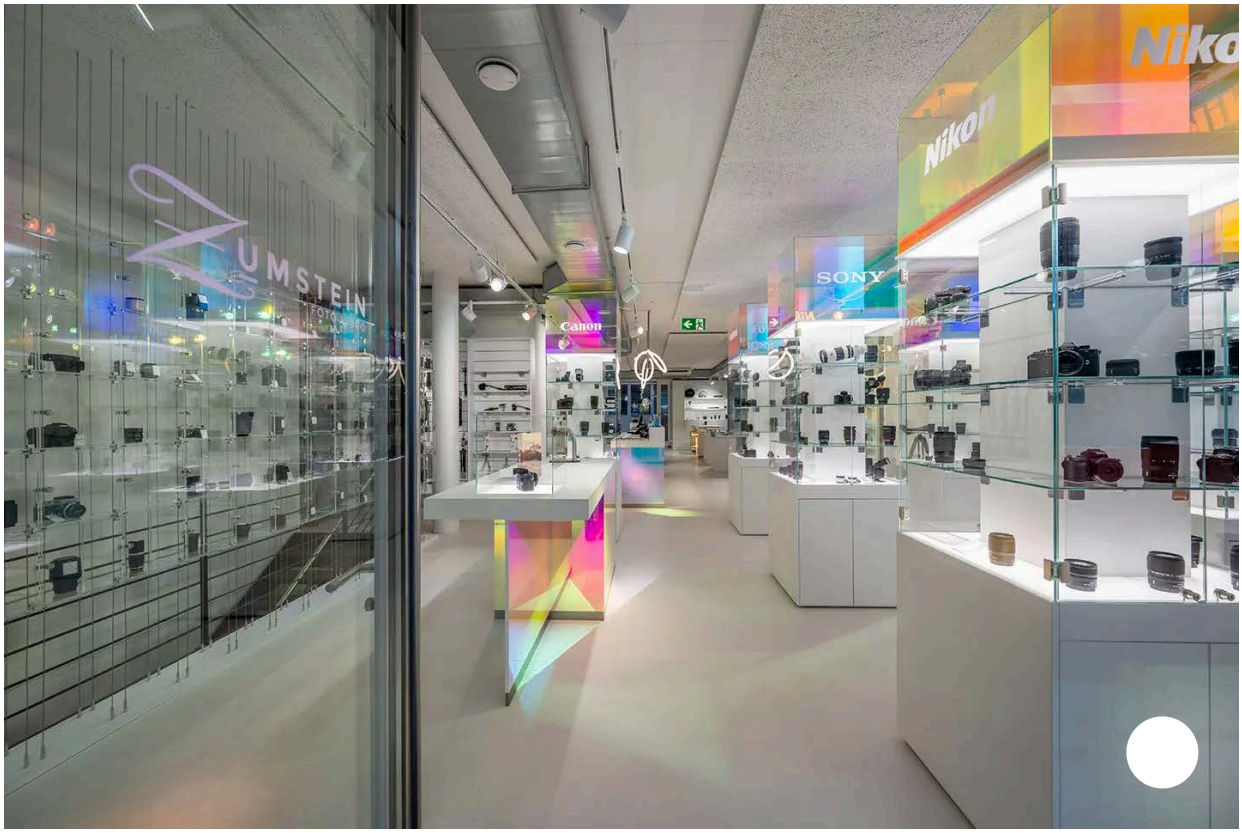

Basteln muss nicht immer mit Papier und Schere zu tun haben: Bei Foto Video Zumstein lässt sich auch die analoge Fotografie als kreatives Hobby entdecken.

Foto: Zumstein

Das Foto Video Zumstein blickt auf eine lange Geschichte zurück: ↗ 1936 gründete Leo Zumstein das Fotofachgeschäft am Casinoplatz in Bern. Heute führt die Photo Vision Zumstein AG das Geschäft weiter und eröffnete 2023 eine Filiale in Zürich. Neben Digitalkameras und Objektiven finden sich dort auch analoge Kameras, Filme und Zubehör für die eigene Filmentwicklung. Wer an grauen Herbsttagen kreativ werden möchte, kann mit einer analogen Kamera experimentieren und die Aufnahmen anschliessend entwickeln und als Abzüge auf Papier festhalten lassen. Damit

bietet das Fotofachgeschäft alles, um sich der Fotografie einmal jenseits des Smartphone-Bildschirms zu widmen.

Foto Video Zumstein, Freischützgasse 10, 8004 Zürich, foto-zumstein.ch ↗

6

Bastelboutique Leibundgut im Kreis 1



Ein Geschäft, das in Zürichs Bastelwelt seit Generationen einen festen Platz hat.
Foto: Zumstein

Wer Schmuck selbst herstellen oder die eigene Wohnung mit saisonalen Dekorationen verschönern möchte, findet bei Leibundgut eine grosse Auswahl an Materialien. Die Zürcher Bastelboutique blickt auf rund 150 Jahre Geschichte zurück und ist aus einem Lederverarbeitungsbetrieb hervorgegangen. Heute

umfasst das Sortiment auf 220 Quadratmetern mehr als 20’000 Artikel: von Glas- und Schmuckperlen über Kunstblumen bis zu Leder, Fellen und Zubehör für verschiedenste Basteltechniken. Damit bietet das Geschäft reichlich Material für kreative Projekte und selbst gemachte Geschenke.

Bastelboutique Leibundgut, Kuttelgasse 8, 8001 Zürich, zumstein.ch ↗

Die Redaktion macht sich jede zweite Woche in Läden und Onlineshops auf die Suche nach besonderen Produkten aus Zürich. Wir freuen uns über jeden Hinweis. Die Auswahl der vorgestellten Produkte erfolgt unabhängig.

NEWSLETTER

Zürich heute
Erhalten Sie ausgewählte Neuigkeiten und Hintergründe aus Stadt und Region.
Weitere Newsletter

Abonnieren

Mehr Infos

Fehler gefunden? Jetzt melden.

2 Kommentare